

	SCHEDA TECNICA PRODOTTO	Mod.3.31 Ed.:03 Rev.00 Data: 10/01/2018 Pag.1/4
---	--------------------------------	--

CODICE PRODOTTO:	C0124SG
CODICE EAN 13:	8033622378211
DENOMINAZIONE:	MINI CROISSANT CREMA “DECOR”
CARATTERISTICHE:	PRODOTTO DOLCIARIO DA FORNO PRELIEVITATO CRUDO E SURGELATO FARCITO CON CREMA ALLA VANIGLIA RICOPERTO CON CODETTE DI ZUCCHERO GIALLE. SENZA GRASSI IDROGENATI
PESO DICHIARATO:	45 g
PESO MEDIO:	46 g
PESO PASTA:	86%
PESO MEDIO FARCITURA:	14%
PESO MINOMO FARCITURA GARANTITO:	14%

INGREDIENTI:	Farina di FRUMENTO (origine Italia), margarina [Grasso vegetale (palma); acqua; olio vegetale: girasole; sale; emulsionante: mono- e digliceridi degli acidi grassi E471; aromi; correttore di acidità: acido citrico E330], crema 14% (origine Italia) [acqua; saccarosio; sciroppo di glucosio-fruttosio (FRUMENTO ; mais); amido modificato di mais E1422; grassi vegetali raffinati (palma); tuorlo d' UOVO zuccherato; LATTE scremato in polvere; conservante: potassio sorbato E202; aromi; colorante: betacarotene E160a], acqua, lievito naturale (FRUMENTO), zucchero, lievito, proteine del LATTE , sale, LATTE intero in polvere, UOVA , amido di riso, amido di frumento deglutinato, vanillina, cera carnauba, mono e digliceridi degli acidi grassi (E471), olio di girasole, LATTE scremato in polvere, amido di mais, stabilizzante: E407, regolatore di acidità: E339ii, colorante: E160a(ii), burro (LATTE), aromi, emulsionante: esteri mono e diacetil tartarici di mono e digliceridi degli acidi grassi (E472e), agente antiagglomerante (E170), antiossidante (E300), enzimi.
---------------------	---

MODALITA' DI PREPARAZIONE:	<i>Cuocere in forno preriscaldato alla temperatura di 165°/170°C per 18/20 minuti.</i>
-----------------------------------	--

LISTA ALLERGENI (Reg. UE n.1169/2011):	Presenza		
	Nel prodotto	Nella linea di produzione	Nello stabilimento
Cereali contenenti glutine e prodotti a base di cereali contenenti glutine (es. grano, frumento, segale, orzo, avena, farro, kamut o le loro varietà ibridate) e prodotti derivati.	SI	SI	SI
Soia e prodotti derivati.	NO	SI	SI
Data ultima modifica :	Emissione:	Verifica:	
14/09/2020	V.Carpentieri	S.Bruno	

	SCHEDA TECNICA PRODOTTO	Mod.3.31 Ed.:03 Rev.00 Data: 10/01/2018 Pag.2/4
---	--------------------------------	--

Frutta secca in guscio (es. mandorle, nocciole, noci, anacardi, noci pecan, noci brasiliane, pistacchi, noci macadamia) e prodotti derivati.	NO	SI	SI
Arachidi e prodotti derivati.	NO	NO	SI
Semi di sesamo e prodotti derivati.	NO	SI	SI
Latte e prodotti derivati (incluso il lattosio).	SI	SI	SI
Uova e derivati.	SI	SI	SI
Pesce e prodotti derivati.	NO	NO	SI
Crostacei e prodotti derivati.	NO	NO	NO
Sedano (compreso sedano-rapa) e prodotti derivati.	NO	NO	SI
Senape e prodotti derivati.	NO	NO	NO
Biossido di zolfo e solfiti a concentrazione superiori a 10mg/kg o 10 mg/l, espresso come SO ₂ .	NO	SI	SI
Molluschi e prodotti a base di mollusco	NO	NO	NO
Lupino e prodotti a base di lupino.	NO	NO	NO
Può contenere tracce di:	Frutta a guscio, soia, semi di sesamo e solfiti.		

INFORMAZIONI NUTRIZIONALI:		
Valori medi	Per 100 g	Per porzione 45 g
Valore energetico (kJ)	1486	669
(kcal)	356	160
Grassi (g)	20	9
di cui acidi grassi saturi (g)	11	4,9
Carboidrati (g)	36	16
di cui zuccheri (g)	8,1	3,6
Proteine (g)	7,8	3,5
Fibre (g)	1,5	0,67
Sale (g)	0,75	0,33

INFORMAZIONI SENSORIALI:	
Aspetto	Forma diritta tipica del croissant
Colore	Marrone chiaro unito al giallo delle codette di zucchero
Odore	Tipico dei prodotti da forno
Gusto	Dolce con nota di crema vaniglia
Consistenza	Soffice e sfoglioso

LIMITI MICROBIOLOGICI:		
Ricerche	Limiti	
Stafilococchi coagulasi positivi	≤ 10 ufc/g	
E.coli	≤ 10 ufc/g	
Muffe	≤ 1000 ufc/g	
Bacillus cereus	≤ 100 ufc/g	
Listeria Monocytogenes	Assente in 25 g	
Salmonella	Assente in 25 g	
Data ultima modifica :	Emissione:	Verifica:
14/09/2020	V.Carpentieri	S.Bruno

	SCHEDA TECNICA PRODOTTO	Mod.3.31 Ed.:03 Rev.00 Data: 10/01/2018 Pag.3/4
---	--------------------------------	--

DICHIARAZIONE O.G.M.:	<i>Gli ingredienti usati per la produzione dei “Mini croissant crema decor prelievati 45 g”, non sono geneticamente modificati (O.G.M./Free), così come da dichiarazione degli stessi fornitori delle nostre materie prime.</i>
------------------------------	---

SHELF-LIFE:	300 giorni dalla data di produzione, purché sia rispettata la catena del freddo e le normali condizioni di magazzinaggio.
--------------------	--

MODALITA' DI CONSERVAZIONE:	<i>Conservare a temperatura non superiore a – 18°C. Non ricongelare il prodotto dopo averlo scongelato e consumare entro le 24 ore.</i>
------------------------------------	--

CONFEZIONAMENTO:			
Numero pezzi per busta	100	Numero pezzi per cartone	100
Numero buste per cartone	1	Peso netto per busta	4500 g
N° fogli carta da forno x cartone	2	Peso netto cartone	4500 g

IMBALLO PRIMARIO :	<i>Busta azzurra per alimento in polietilene (h.d.) termo saldata</i>
	<i>Dimensioni della busta (580x620 mm)</i>
	<i>Peso busta (20 g)</i>
	<i>Etichetta impressa su busta</i>

IMBALLO SECONDARIO :	Cartone n° 220 San Giorgio
	<i>Misura esterna del cartone (395x262x230 mm)</i>
	<i>Peso cartone (416 g)</i>
	<i>Nastro adesivo bianco</i>

ETICHETTA BUSTA:	<ul style="list-style-type: none"> • Codice articolo • Nome e peso del prodotto • Caratteristiche prodotto • Ingredienti (Reg. UE 1169/2011) • Cross contamination • Modalità di preparazione • Modalità di conservazione • Valori nutrizionali • Info produttore • Data scadenza • Lotto • Peso netto • Quantità per cartone
INFO CARTONE:	<ul style="list-style-type: none"> • Codice e denominazione prodotto

Data ultima modifica :	Emissione:	Verifica:
14/09/2020	V.Carpentieri	S.Bruno

	SCHEDA TECNICA PRODOTTO	Mod.3.31 Ed.:03 Rev.00 Data: 10/01/2018 Pag.4/4
---	--------------------------------	--

	<ul style="list-style-type: none"> • Peso netto e numero di pezzi per cartone • Lotto • Scadenza • Caratteristiche prodotto • Codice a barre EAN 128
--	---

PALLETTIZZAZIONE:

Tipo di pallet	Euro pallet legno	N° totale cartoni per pallet	72
Misure pallet	120 x 80 cm	N° totale pezzi per pallet	7200
Avvolgimento pallet	Film estensibile	Peso netto per pallet	324 Kg
N° cartoni x strato	9	Peso lordo per pallet	375 Kg
N° strati per pallet	8	Altezza pallet	199 cm

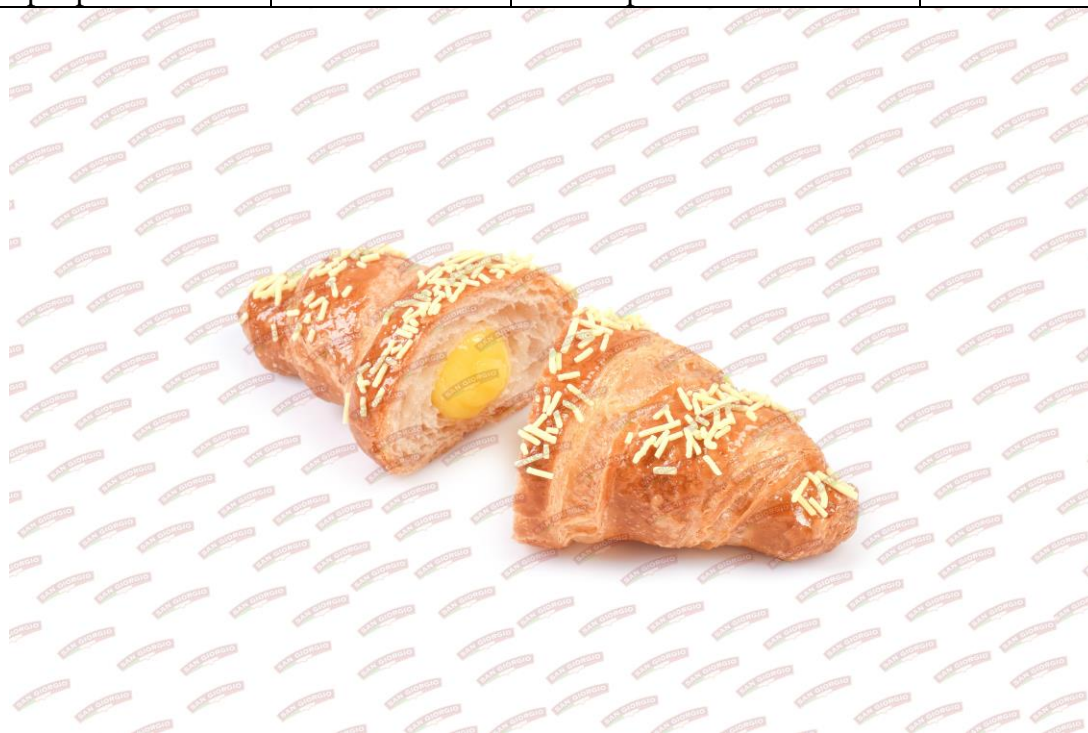

La foto è solo a scopo puramente illustrativo

CERTIFICAZIONI :	UNI EN ISO 9001:2015 Azienda certificata secondo gli standard internazionali di sicurezza alimentare.
INFORMAZIONI LEGALI :	Sistema HACCP di autocontrollo come previsto dalla legge italiana. Registrazione ai sensi del Reg. CE n°852/2004. Gestione della rintracciabilità in conformità al Reg. CE n°178/2002. Trasporti a temperatura controllata in conformità con la legge italiana.
PRODUTTORE:	San Giorgio S.p.A. via G.Petti, 10/II – 84083 Castel San Giorgio (SA) Italia Tel: 081/9535125 - Fax: 081/9535099 e-mail: info@sangiorgiospa.eu www.sangiorgiospa.eu

Data ultima modifica :	Emissione:	Verifica:
14/09/2020	V.Carpentieri	S.Bruno